

Alcuni motivi per iscriversi  
al Corso ad Indirizzo Musicale

**Da** molti anni gli esperti di pedagogia hanno dimostrato l'importanza della musica nell'educazione dei giovani in quanto permette un armonioso sviluppo psicofisico, contribuisce a migliorare le relazioni tra coetanei, potenzia la loro intelligenza e sviluppa la creatività.

**La** frequenza del Corso ad Indirizzo Musicale, già di per sé vantaggiosa, promuove molteplici occasioni di scambio, d'incontro e di partecipazione a manifestazioni musicali che ampliano l'orizzonte formativo degli alunni e il loro bagaglio di esperienze favorendone una sana crescita sia culturale che sociale ed una significativa maturazione complessiva dal punto di vista artistico, umano ed intellettuale.

**Lo** studio della musica effettuato nel corso ad indirizzo musicale resterà certamente un'esperienza altamente formativa per tutti gli alunni e, per chi lo desidera, sarà il percorso ideale per poter accedere ai licei musicali e al conservatorio di musica.

**Il** Corso ad Indirizzo Musicale si prefigge non solo di guidare gli alunni alla conoscenza e all'uso del linguaggio musicale, sviluppando le attitudini dei singoli, ma, secondo un'ottica più ampia mira a preparare i discenti ad usare il linguaggio musicale quale importante mezzo per esprimere sentimenti e stati d'animo attraverso l'arte dei suoni (vincendo inibizioni e timidezze) e per meglio organizzare e condurre in maniera armoniosa qualsiasi altra esperienza umana e sociale.



**La domanda di preiscrizione al Corso ad Indirizzo Musicale dovrà essere presentata entro il 06 febbraio 2017, il modulo è reperibile online nel sito dell'Istituto:**  
[www.istitutocomprensivosuplanu.gov.it](http://www.istitutocomprensivosuplanu.gov.it)  
**in modo da consentire lo svolgimento delle selezioni.**

**Da non dimenticare :** la domanda d'iscrizione alla classe prima della **Scuola Secondaria di 1° Grado** dovrà essere comunque compilata sul sito Ministeriale:

<http://www.istruzione.it/iscriziononline/>

dalle ore 08.00 del 16 gennaio 2017 ed entro le ore 20.00 del 6 febbraio 2017.



**Depliant illustrativo  
CORSO INDIRIZZO  
MUSICALE 2017/18**



*Su Planu*



**SPECIALITA'  
STRUMENTALI  
PROPOSTE:**

Pianoforte - Violino

Flauto traverso

Chitarra

## La Scuola Secondaria di Primo Grado

**ha intenzione di attivare**

un Corso ad Indirizzo Musicale che darà agli alunni l'opportunità di studiare nel triennio della Scuola Media uno strumento come:

**IL PIANOFORTE, IL VIOLINO**

**IL FLAUTO O LA CHITARRA.**

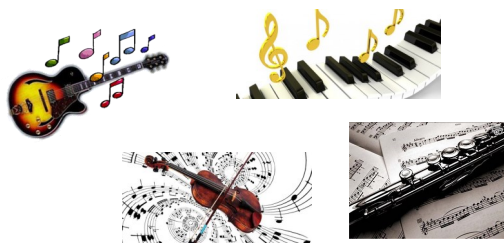

La frequenza del corso è

**GRATUITA.**

Gli alunni ammessi al **Corso ad Indirizzo Musicale**

**(dopo una prova attitudinale in cui**

**NON OCCORRE SAPER GIÀ SUONARE)**

effettueranno nell'ambito dell'attività curriculare, oltre alle 2 ore settimanali destinate all'insegnamento dell'educazione musicale, **altre 3 ore settimanali** per svolgere le lezioni di strumento, individuali e/o per piccoli gruppi (tenute da validi professionisti nelle 4 specialità strumentali previste), le attività di ascolto partecipato e di musica d'insieme, nonché le lezioni di teoria e lettura della musica.

**Ciascun** alunno effettuerà, nell'ambito delle attività curricolari inerenti al **Corso ad Indirizzo Musicale**, non più di 2 rientri settimanali in orario pomeridiano per svolgere (per un totale complessivo di **33** ore settimanali) le lezioni e le attività previste sia in ambito musicale sia nelle altre discipline contemplate nel piano di studi riguardante la classe di riferimento.



**Una volta** che gli alunni acquisiranno padronanza esecutiva - musicale sono previste attività musicali (promosse e organizzate all'interno e al di fuori della scuola sia dall'Istituto che da altri soggetti pubblici e privati) con diverse formazioni solistiche, da camera e orchestrali.

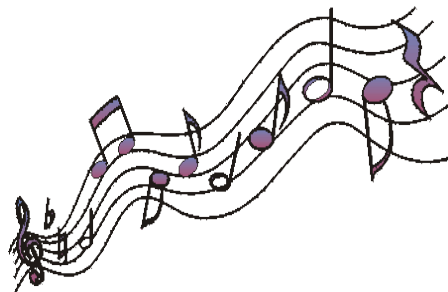

(è in programma pure **l'istituzione dell'orchestra e del coro della scuola**) finalizzate anche all'effettuazione di esibizioni e dimostrazioni didattiche, concerti pubblici, gemellaggi con altre scuole, rassegne, registrazioni, concorsi e manifestazioni artistiche (culturali e musicali di vario genere) di carattere regionale, nazionale e internazionale, nonché la frequenza di stages e masterclass.

**In sede di esame di licenza** verrà verificata, nell'ambito del previsto colloquio pluridisciplinare, anche la competenza musicale raggiunta al termine del triennio sia sul versante della pratica esecutiva, individuale e/o d'insieme, sia su quello teorico.



**Alla fine** del triennio gli allievi riceveranno un **attestato** di frequenza del corso ad indirizzo musicale con la relativa valutazione. Tale attestato potrà essere presentato alle scuole superiori come credito formativo.

